languages

contents

english 3

français 17

italiano 31

deutsch 45

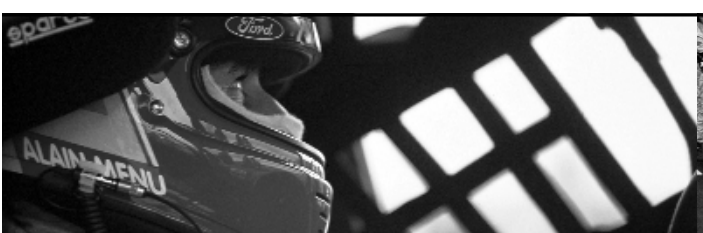



DISCLAIMER

By installing, copying, or otherwise using this Software product, you agree to be bound by the limitations set out below.

LIMITED WARRANTY

Empire Interactive warrants that the software will perform substantially in accordance with the accompanying written materials for a period of ninety (90) days from the date of receipt. Any implied warranties on the software are limited to ninety (90) days, unless the effect of this clause has been specifically excluded by applicable law.

CUSTOMER REMEDIES

Empire Interactive's entire liability and your exclusive remedy shall be, at Empire Interactive's option, either (a) return of the price paid, or (b) replacement of the software or hardware that does not meet this Limited Warranty and which is returned to the place of purchase with a copy of your receipt. This Limited Warranty is void if failure of the software has resulted from accident, abuse, or misapplication. Any replacement software will be warranted for the remainder of the original warranty or thirty (30) days, whichever is longer.

NO OTHER WARRANTIES

To the maximum extent permitted by applicable law, Empire Interactive and its suppliers disclaim all other representations, warranties, conditions or other terms, either express or implied, including, but not limited to implied warranties and/or conditions of merchantability and fitness for a particular purpose, with regard to the software and the accompanying written materials.

NO LIABILITY FOR CONSEQUENTIAL DAMAGES

To the maximum extent permitted by applicable law, in no event shall Empire Interactive or its suppliers be liable for any damages whatsoever (including without limitation, direct or indirect damages for personal injury, loss of business profits, business interruption, loss of business information, or any other pecuniary loss) arising out of the use of or inability to use this product, even if Empire Interactive has been advised of the possibility of such damages. In any case, Empire Interactive's and its suppliers' entire liability under any provision of this agreement shall be limited to the amount actually paid by you for the software, unless the effect of this clause has been specifically excluded by applicable law.

This Software Licence Agreement is governed by the law of England.

contents

Ford racing *overview* 4
installation *procedure* 5
loading *instructions* 7
configuration *screen* 8
video options 8
sound options 8
getting *started* 10
main menu 10
quick race 10
car select 10
track select 11
options 11
controller option 11
default controls 11
options 12
sound options 12
race options 12
start race 12
career mode 12
start career 12
career *mode* 13
career status 13
career advancement 14
options 14
replay theatre 14
camera views 14
technical *support* 15





Ford racing *is a result of a collaboration between Empire Interactive and the Ford Motor Company. The game features some of the most recognisable cars in the world including the* Ford Focus *(currently competing in the FIA World Rally Championship), the* Ford Mondeo *(currently competing in the Auto Trader British Touring Car Championship) and the* Ford Taurus*. Other less well-known vehicles such as the GT90 concept car and the F-150 truck are also featured.*

The cars are re-produced in breathtaking detail and decked in full racing livery. All Ford Racing cars can be used to compete at any one of the game's 10 minutely detailed and utterly realistic racetracks.

As well as breathtaking graphics, Ford Racing features sophisticated car physics modelling and offers real-world handling coupled with authentic car - crash dynamics.

The career mode *is an integral component of Ford Racing. Starting out as a rookie driver, success as an amateur enables the player to build up a reputation that will eventually lead to the ability to take part in more races. Eventually the player will be offered the chance to drive a team car. Success at a team level will allow the player to access the next class of Championship, more races and additional cars.*





installation procedure

To install this product, please make sure you follow the instructions below. This guide assumes your CD-ROM drive is labelled D:

1. *Insert the CD-ROM into the CD-ROM drive and Ford Racing will proceed to autorun. Please proceed to step three. If this product does not run, then proceed to step two.*
2. *Click on the START button on the Windows taskbar and select RUN followed by BROWSE. Select your CD - ROM drive using the down arrow and double click on the Setup.exe file, then click OK.*
3. *You will be presented with the option to install the language which you require, once selected please click on the OK button.*
4. *A welcome message will appear, click on the NEXT button to continue.*
5. *You will now be presented with the Ford Racing readme. This file will detail any last minute changes or additional information regarding Ford Racing. Click on NEXT button to continue.*
6. *Select the destination directory where you want Ford Racing to be installed to. You can use the BROWSE button to change to a different directory. Click on the NEXT button to continue.*
7. *Select the type of installation you wish to perform, Typical, Compact or Custom. The larger the installation, the faster the loading times. Click on the NEXT button to continue.*
8. *Select the Program Folder where you would like the Ford Racing short cuts to be installed. Click on the NEXT button to continue. The game will now install.*
9. *After installation the option to install DirectX will be presented. If you do not have version 6.1 or higher of DirectX on your machine please install it. DirectX is essential to the running of Ford Racing. You will need to restart the computer once DirectX has installed to allow Ford Racing to run correctly. The installation is now complete, click on the FINISH button.*





loading *instructions*

loading *instructions*

You can run Ford Racing by clicking on the START button, selecting PROGRAMS, EMPIRE INTERACTIVE, FORD RACING, FORD RACING. Alternatively you can double click on the Ford Racing icon on the Windows desktop.

When you run Ford Racing for the first time, the game will auto-detect any 3D accelerators you have installed and all possible screen modes. This will cause the screen to flicker for a few moments depending on the speed of your machine. Once finished you will be presented with the Ford Racing Configuration screen.

***uninstalling / removing** this product* **-** *To remove this product from your system, please click on the following from the Windows desktop: START, SETTINGS, CONTROL PANEL, ADD/REMOVE PROGRAMS. From the list select Ford Racing by clicking on it. Click on the ADD/REMOVE button and follow the on screen instructions to complete the uninstall process.*







configuration screen

Ford racing configuration screen

video options - ***driver*** - *select the video card you wish to use from the pull down menu.*

resolution - *select the resolution and colour depth you wish to use from the pull down menu. The higher the resolution, colour depth and Z buffer the better the quality but the slower the overall performance. This option is dependent on your video card.*

detail - *select the level of detail you wish to use from the pull down menu. The higher the detail the better the game will look. This option will consequently change the in-game Display Options.*

advanced - *the Advanced Graphics options allow you to increase the quality of the graphics even further by checking the tick boxes. These options are video card dependent.*

sound options - ***driver*** - *Select the sound driver you wish to use from the pull down menu. dependent on your sound card and audio set-up.*

quality - *Select the quality of sound you wish to use from the pull down menu. The better your sound card the better quality you can apply.*

Once you are happy with your selections click on TEST. This will take you into the main menu of Ford Racing. From here you can go straight into a Quick Race to see whether your settings are suitable. If you are not happy then quit Ford Racing then re-run the game. Once you are happy with your configuration you can click on SAVE the next time you run Ford Racing.

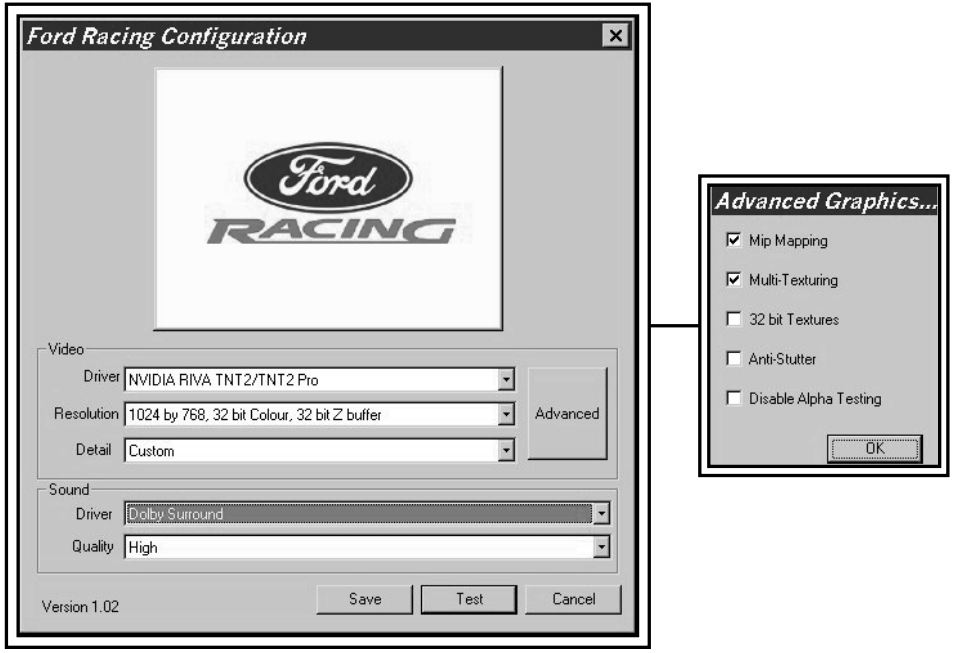

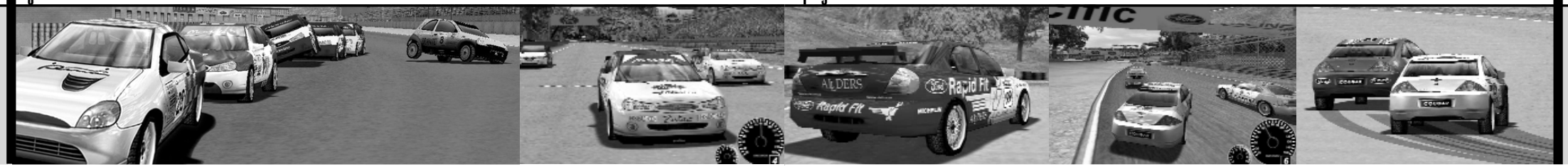





getting started

main menu - *This screen allows you to access the Quick Race, Career Mode, Replay Theatre and Quit Option in Ford Racing. Use the mouse pointer to high-light the appropriate option and press the left mouse button to select the desired options.*

quick race - *This option allows the player to enter a race immediately. The player will have access to a limited number of vehicles and tracks.*

Quick Race will allow the player to be immersed in the action straightaway, but to gain access to all the vehicles and tracks available in Ford Racing, players will have to progress through the various championships within the Career Mode.

car select - *The vehicle currently selected is shown on screen. To select the next or previous vehicle, use the mouse pointer to click on the arrows either side of the vehicle model.*

This screen will allow the player to make certain changes to the vehicle they have selected including whether an automatic or manual gearbox is used.

The options available will differ slightly between Quick Race and Career Mode.

getting started

track select - *The track currently selected is shown on screen. To select the next or previous track, use the mouse pointer to click on the arrows either side of the track diagram.*

controller options - *Ford Racing is compatible with a large number of control methods. This menu allows the player to select how the cars are controlled. The keyboard, joysticks, joypads and steering wheels are all catered for.*

Control Setup will show you the list of controls required in Ford Racing and the current designated control keys. To change the control currently in use simply click on the control you wish to change and press the new key. The computer will now make that key the new designated control.

default controls - **Left/Right:** *Left/Right arrow keys*
Accelerate: *Up arrow key* - **Brake/Reverse:** *Down arrow key*
Gear Up/Down: *Ins/Del (Manual Transmission only)*
Toggle camera views: *F3* - **Pause:** *Escape key*







options

***display** options - This option allows the player to alter various graphical settings to suit their preferences. Use the Left and Right arrows next to the slider bars to decrease/increase the respective detail levels. You can also turn certain special effects options ON or OFF using the arrow icons next to the respective options. The higher the specification PC you use to play Ford Racing, the higher the level of graphic detail you can have without any slowing down of the on-screen graphics. If you are experiencing problems running Ford Racing at an acceptable speed, try turning down the levels of detail and/or turning OFF some of the special effects.*



***race** options - This menu allows the player to set the preferences for the race including the number of laps, number of cars taking part, difficulty level, head up display and the tv broadcasting camera.*

***sound** options - This menu allows the player to configure how the sound works within Ford Racing. a selection of volumes can be adjusted to suit the player's preferences.*

***start** race - Once the player has made their vehicle, track and settings selections, use the mouse pointer to click on the race flag at the bottom right of the screen.*



career mode

By playing the Career Mode, it is possible for the player to gain access to all the vehicles and tracks available in Ford Racing.

***start** career - Once the player has selected the Career Mode, they will be offered the choice of either starting a new career or loading a previous career.*

If New Career is selected, the player will be asked to enter their name. If Load Career is selected, the player will be asked to select which previous career they wish to load.

***career** status - The Career Status screen gives the player access to vehicles and championships, and also provides information regarding their position in any championships they may be taking part in.*

At the start of a career, the player is presented with a number of vehicles to select from.
Choose a vehicle from the Garage, and then use the mouse pointer to click on the Championship icon.

The Championship Select screen will now appear and will show a number of Championships, which the player is eligible to enter based on their vehicle selection.

The Championships fall into one of three categories:

***Class Championships:** All cars in the competition are of the same class. The performance difference between cars will be small and this is the easiest way for the player to achieve point-scoring finishes.*

***Closed Championships:** These competitions will involve cars from a restricted number of classes and therefore the performance difference between the slowest car and the fastest will be greater than in the Class Championships.*

Players will be awarded points based on how they perform against cars in their class, and also how they perform in the competition overall. If a player drives a lower performance car, and is able to beat cars in classes above it, there is a great opportunity for scoring a lot of points. However, competition will also be hotter.

***Open Championships:** These score in the same way as Restricted Championships, however these championships are open to drivers of all vehicles so there will be a massive performance difference between slower and faster cars. If a player is able to drive a lowly car to a good finishing position in one of these competitions, the number of points available is huge!*

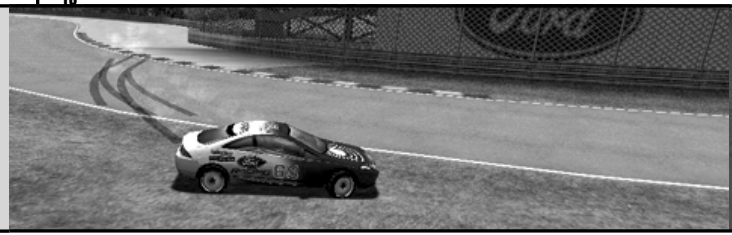

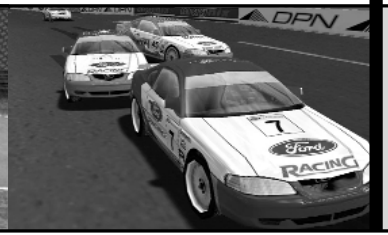

career mode

career advancement - *Winning a Class Championship will give the player access to the next level of vehicle, and they will be eligible for the next level of championships. A player can also gain access to vehicles and championships by beating more powerful vehicles while competing in the Restricted and Open Championships.*

options - *The options available are the same as those in Quick Race. Please see page 12 for full details.*

save game - *You can save your career at any interval. Click on Save Game, then select a slot you wish to save to.*

replay theatre - *This is one of the most unique features of Ford Racing. Races can be saved and replayed again with the player being in full control of the camera views used. This creates dynamic TV-style coverage of previous races. Press F3 on the keyboard to shuttle between the different camera views. F1: info Bar On/Off, F5: go to start of replay, F6: rewind, F7: pause, F8: slow play, F9: play, F10: fast foward, F11: end of replay, F12: eject/leave replay*

By selecting this option you can take a look at any previously saved races which will be under their chosen file name. Replay Theatre files can also be transferred to other PC's to allow other players to view your favourite race and vice-versa.See Read Me file on the CD-ROM for more details.

camera views - *Ford Racing can be viewed from a number of different camera views. These cameras are assigned to the function keys. F2: Change to different car to view, F3: Cycle through camera view, F4: TV view (Toggle). When racing only F2, F3 & F4 are available.*

The Read Me file on the CD-ROM contains top tips on how to get the most from Ford Racing and we hope that you have as much fun playing it as we have had creating it.



technical support

technical support

(0)181 343 9143 9:30am-6.00pm weekdays

If you experience any technical problems with this or any other Empire product, please contact our technical support staff.

When calling, please have as much information about your system as possible. If you're in doubt about your system's peripherals please refer to your PC dealer. Please also have a list of your installation options.

If you prefer to write to us, be sure to enclose the same details.
Empire Interactive,
Technical Support Dept.
The Spires, 677 High Road,
North Finchley
London N12 0DA

If you have internet access and would like to contact us on-line, you will find us at:
http://www.empire.co.uk
email: support@empire.co.uk

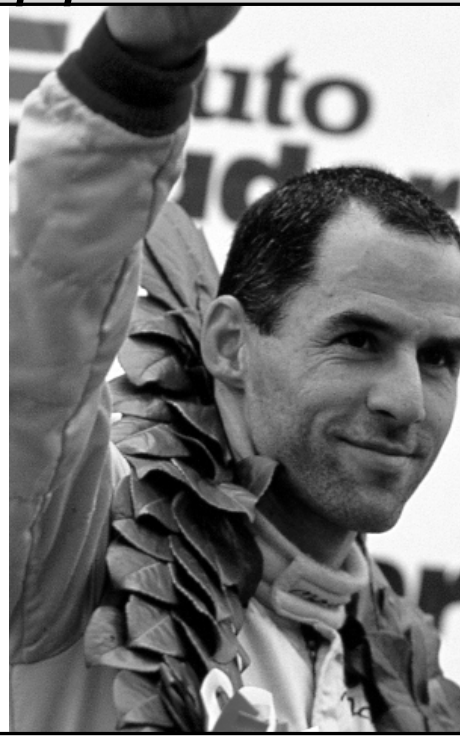

credits

Elite Systems - *Producer: Steve Wilcox Programming: Dave Taylor, Adrian Jones, Dave Cotterill, Mark Williams Art: Justin Batchelor, Gary Priest, John Kearney, Darren Cullis, Joe Richardson*

Empire Interactive - *Producer: Danny Rawles Art: Ben Willsher and Steve Packer QA Manager: Darren Thompson QA Staff: Iain Riches, John Murray, Carlo Bush, Phill Baldwin, Chris Adamou, Ben Etheridge, Bina Pawar, Ian Goddard and Danny Jacobs Executive Producer: Roger Cheung Production: A J Bond Artwork & Design: Phil Goldfinch, Nicolas Croc, Paul Flewitt, Jamie Young and Stephen Brennan*

UBI SOFT à votre service…

Partant du fait qu'il existe des informaticiens chevronnés comme des utilisateurs « en herbe », Ubi Soft vous offre une large gamme de services quel que soit votre niveau.
Vous éprouvez des difficultés à installer ou à lancer un logiciel de notre gamme ? Vous êtes bloqué ou recherchez les codes ultimes vous permettant de progresser dans votre quête ? Vous voulez simplement en savoir plus sur nos prochains titres ?
Ne paniquez pas ! ! ! Ne perdez pas patience ! ! !
Il y aura toujours un service qui répondra à vos attentes et (ou) un technicien qui vous fera bénéficier de ses précieux conseils.
Tel : 08.36.68.46.32. (2,23 F/min) - Fax : 01.48.57.07.41
Accès techniciens : lundi au vendredi 9h30-13h et 14h30-19h
serviceconso@ubisoft.fr - Service Consommateurs Ubi Soft - 28 rue Armand Carrel - 93108 Montreuil Sous Bois

Service Consommateurs : infos, trucs et soluces

· Vous ne progressez plus dans votre logiciel préféré ?
· Vous désirez connaître LE code de triche qui vous permettra de devenir un joueur infaillible ?
· Vous voulez être informé de notre actualité et de nos dates de sortie ?
· Vous souhaitez participer à nos jeux-concours et avoir une chance de remporter de nombreux cadeaux ?
Contactez sans plus attendre notre Service Consommateurs 24h/24 et 7j/7.
Tel : 0825.355.306 (0,99 F/min) - Fax : 02.99.08.96.45.
Accès techniciens : lundi au vendredi 10h30-19h30
supportechnique@ubisoft.fr - Support Technique Ubi Soft - Rue des Peupliers - 56910 Carentoir - 56910 Carentoir

Support Technique

· Vous éprouvez des difficultés lors des phases d'installation, de lancement ou d'exécution de votre logiciel ?
· Vous désirez être informé des mises à jour concernant le produit que vous venez d'acquérir ?
N'hésitez pas à contacter notre Support Technique : des techniciens expérimentés seront à votre écoute et prendront tout le soin nécessaire pour qu'une solution soit trouvée et que vous puissiez exploiter votre logiciel comme il se doit.
Avant de contacter notre Support Technique, voici quelques points élémentaires à vérifier :
- Prenez note des fichiers d'aides (Readme ou Lisezmoi) disponibles sur la plupart des CD ROM de notre gamme,
- Consultez le manuel accompagnant le logiciel utilisé.
Si malgré ces vérifications, vos problèmes persistent, contactez notre Support Technique au N° Indigo :
0825 355 306 (0,99 F/min) en ayant bien pris soin de noter la configuration exacte de votre machine (processeur, mémoire, carte son, vidéo, 3D…) ainsi que les éventuels messages d'erreur que vous rencontrez.
Notre Support Technique est à votre disposition du lundi au vendredi, de 10h30 à 19h30.

36 15 UBI SOFT (2,23 F/min) et site internet « www.ubisoft.fr »

Nos services minitel « 3615 UBI SOFT » et internet « www.ubisoft.fr » sont ouverts 24 heures/24 et 7 jours/7.
En vous rendant sur ces services, il vous sera possible de consulter les astuces et solutions de la plupart des jeux de notre gamme, de nous poser vos questions techniques par le biais de notre section S.O.S,de participer à de nombreux concours ou de télécharger les démos ou les mises à jour de vos logiciels favoris (uniquement sur internet).

Ces services proposent également un catalogue à partir duquel vous pourrez commander directement les logiciels qui vous intéressent.

sommaire

sommaire

Ford racing 18
Installation 19
Chargement 20
Écran *de configuration* 22
options vidéos 22
options sonores 22
Démarrage 24
menu principal 24
course rapide 24
sélection de la voiture 24
sélection du circuit 25
options 25
options de commandes 25
commandes par défaut 25
Options 26
options sonores 26
options de course 26
commencer une course . . . . . .
mode carrière . . . . . .
commencer une carrière . . . . . .
Statut *de la carrière* 28
statut de la carrière 28
progression de la carrière 28
options . . . . . .
séance vidéo 28
vue de caméra 28
Ubi Soft *à votre service.* 29

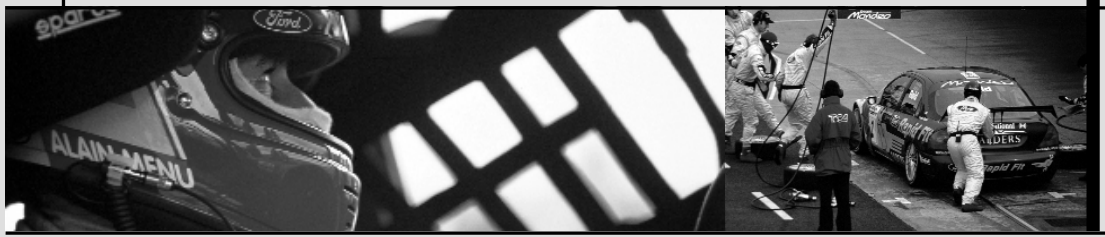

Ford racing *est le fruit de la collaboration d'Empire Interactive et de Ford Motor Company. Vous retrouverez dans ce jeu certaines des voitures les plus célèbres au monde, dont la* **Ford Focus** *(actuellement en compétition dans le Championnat du monde des Rallyes de la FIA), la* **Ford Mondeo** *actuellement en compétition dans le Championnat britannique des voitures de tourisme (Auto Trader British Touring Car Championship) et la* **Ford Taurus**. *Le jeu comprend également d'autres modèles tels que le prototype GT90 et le pick-up F-150.*

Les voitures sont reproduites avec un souci du détail impressionnant et des couleurs réalistes. Toutes les voitures de Ford Racing peuvent être utilisées sur les 10 circuits du jeu, minutieusement détaillés et ultra-réalistes.

En plus de la qualité des graphismes, Ford Racing offre des caractéristiques sophistiquées telles que les propriétés physiques des voitures et un pilotage réaliste doublé d'un dynamisme authentique lors des accidents.

Le mode carrière *fait partie intégrante de Ford Racing. Commencez en tant que débutant, faites-vous un nom en tant qu'amateur et participez à un nombre croissant de courses. Vous pourrez ensuite conduire des voitures d'écuries et accéder à une classe de championnat plus élevée, à des courses et à des voitures supplémentaires.*





Installation



Lors de l'installation de ce produit, assurez-vous que vous suivez les étapes ci-dessous. Ce guide suppose que la lettre attribuée à votre lecteur CD-ROM est D :

1. *Insérez le CD-ROM dans le lecteur et Ford Racing s'exécutera automatiquement. Si le jeu ne procède pas à l'exécution automatique, passez à l'étape deux.*
2. *Cliquez sur le bouton Démarrer situé sur la barre des tâches de Windows et sélectionnez EXECUTEZ puis PARCOURIR. Sélectionnez votre lecteur CD-ROM à l'aide de la flèche bas, double-cliquez ensuite sur le fichier Setup.exe file et cliquez sur OK.*
3. *Vous pouvez ensuite sélectionner la langue dans laquelle vous voulez jouer. Lorsque votre choix est fait, cliquez sur le bouton OK.*
4. *Un message de bienvenue apparaîtra à l'écran ; cliquez sur le bouton SUIVANT pour continuer.*
5. *Vous verrez ensuite le fichier Readme (lisez-moi) de Ford Racing. Ce fichier répertorie tous les détails concernant les changements de dernière minute et toutes les informations supplémentaires concernant Ford Racing. Cliquez sur le bouton SUIVANT pour continuer.*
6. *Sélectionnez le répertoire de destination dans lequel vous souhaitez installer Ford Racing. Vous pouvez utiliser le bouton PARCOURIR pour l'installer dans un répertoire différent. Cliquez sur le bouton SUIVANT pour continuer.*
7. *Sélectionnez le type d'installation auquel vous souhaitez procéder : Traditionnelle, Compacte ou Personnalisée. Plus l'installation est importante, plus le chargement du jeu est rapide. Cliquez sur le bouton SUIVANT pour continuer.*
8. *Sélectionnez le dossier Programme dans lequel vous souhaitez installer le raccourci pour Ford Racing. Cliquez sur le bouton SUIVANT pour continuer. Le jeu va procéder à l'installation.*
9. *Après l'installation, vous aurez la possibilité d'installer DirectX. Si la version 6.1 ou une version supérieure de DirectX n'est pas installée sur votre ordinateur, vous devez procéder à l'installation. DirectX est indispensable à l'exécution de Ford Racing. Une fois DirectX installé, vous devrez redémarrer l'ordinateur. Lorsque l'installation est terminée, cliquez sur le bouton TERMINE.*



chargement

Chargement

Vous pouvez exécuter Ford Racing en cliquant sur le bouton Démarrer, en sélectionnant PROGRAMMES, EMPIRE INTERACTIVE, FORD RACING, FORD RACING. Vous pouvez également double-cliquer sur l'icône Ford Racing sur votre bureau.

Lorsque vous exécuterez Ford Racing pour la première fois, le jeu détectera automatiquement les accélérateurs 3D installés dans tous les modes d'écran possibles. Selon la rapidité de votre ordinateur, l'écran vacillera pendant quelques instants. Vous verrez ensuite l'écran de configuration de Ford Racing.

Désinstallation/suppression du produit : pour désinstaller ce produit de votre système, cliquez sur DEMARRER, PARAMETRES, PANNEAU DE CONFIGURATION puis sur AJOUT/SUPPRESSION DE PROGRAMMES. Sélectionnez Ford Racing dans la liste qui s'affiche, cliquez sur le bouton AJOUTER/SUPPRIMER et suivez les instructions à l'écran pour achever le processus de désinstallation.







ecran de configuration

Ecran de configuration

Options vidéos - **pilote** - *sélectionnez dans le menu déroulant la carte vidéo que vous souhaitez utiliser.*

Résolution - *sélectionnez dans le menu déroulant la résolution et la profondeur de couleur que vous souhaitez utiliser. Plus la résolution est haute, plus l'image est de qualité. Cependant le jeu est moins rapide. Cette option dépend de votre carte vidéo.*

Détail - *sélectionnez dans le menu déroulant le niveau de détail que vous souhaitez utiliser. Plus le niveau de détail est élevé, plus le jeu est réaliste. Cette option modifiera les options d'affichage de jeu.*

Options avancées - *les options vidéos avancées vous permettent d'améliorer la qualité de vos graphismes en cochant les cases proposées. Ces options dépendent de votre carte vidéo.*

Options sonores - **pilote** - *sélectionnez dans le menu déroulant le pilote son que vous souhaitez utiliser.*

Ces options dépendent de votre carte son et de vos paramètres audio.

Qualité - *sélectionnez dans le menu déroulant la qualité de son que vous souhaitez utiliser. Cela dépend de la qualité de votre carte son.*

Lorsque vous êtes satisfait de vos choix, cliquez sur TEST. Vous accéderez alors au menu principal de Ford Racing, où vous pourrez vous lancer dans une Course rapide pour voir si vos réglages conviennent. Si les réglages ne vous conviennent pas, quittez Ford Racing et relancez le jeu. Lorsque vous êtes satisfait de votre nouvelle configuration, cliquez sur SAUVEGARDER la prochaine fois que vous exécuterez Ford Racing.

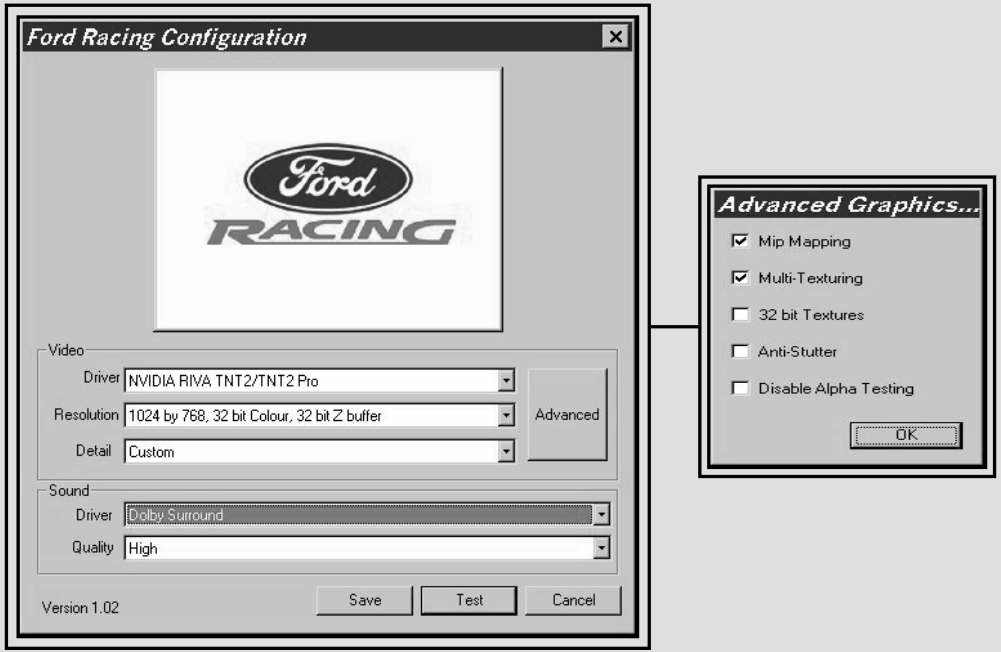















démarrage

***menu** principal - cet écran vous donne accès aux options Course rapide, Mode Carrière, Séance vidéo et Quitter de Ford Racing. Mettez celle de votre choix en surbrillance à l'aide du pointeur de la souris et appuyez sur le bouton gauche pour la sélectionner.*

***course** rapide - cette option vous permet de participer tout de suite à une course. Vous disposez d'un nombre limité de véhicules et de circuits.*

La Course rapide vous plonge immédiatement dans l'action. Cependant, pour accéder à toutes les voitures et tous les circuits proposés dans Ford Racing, vous devrez faire vos preuves dans les différents championnats du Mode Carrière

***sélection** de la voiture - la voiture sélectionnée actuellement est affichée à l'écran. Pour choisir la précédente ou la suivante, cliquez sur les flèches se trouvant de chaque côté du modèle présenté.*

Cet écran permet au joueur d'apporter un certain nombre de changements à la voiture choisie, notamment de choisir la boîte automatique ou manuelle.

Les options proposées sont légèrement différentes s'il s'agit d'une Course rapide ou du Mode Carrière.

***sélection** du circuit - le circuit sélectionné actuellement est présenté à l'écran. Pour choisir le précédent ou le suivant, cliquez sur les flèches se trouvant de chaque côté du schéma du circuit.*

***options** de commande - Ford Racing est compatible avec un grand nombre de méthodes de contrôle. Ce menu vous permet de choisir la vôtre. Clavier, joysticks, manettes et volants sont tous disponibles.*

La configuration de la manette vous montre la liste des commandes nécessaires dans Ford Racing, ainsi que les touches auxquelles elles sont actuellement affectées. Pour les modifier, cliquez sur la commande et appuyez sur la touche que vous souhaiter lui attribuer. L'ordinateur enregistrera alors cette nouvelle touche de contrôle.

***commandes** par défaut - **Gauche/Droite** : touches flèches Gauche/Droite - **Accélérer** : touche flèche Haut - **Freiner/Reculer** : touche flèche - **Bas Passer vitesse/ Rétrograder** : Ins/Suppr (transmission manuelle uniquement) - **Changer vue caméra** : F3 - **Pause** : touche Echappement*







options

options d'affichage - *cette option vous permet de changer quelques paramètres graphiques selon vos préférences. Servez-vous des flèches Gauche et Droite des glissières pour réduire/augmenter les niveaux de détail respectifs. Vous pouvez également ACTIVER ou DESACTIVER certaines options d'effets spéciaux en vous servant des icônes flèches des différentes options. Plus le PC que vous utilisez pour jouer à Ford Racing est performant, plus vous pouvez augmenter le niveau de détail graphique sans ralentir l'affichage. Si vous trouvez l'exécution de Ford Racing trop lente, essayez de baisser le niveau de détail et/ou de DESACTIVER certains effets spéciaux.*

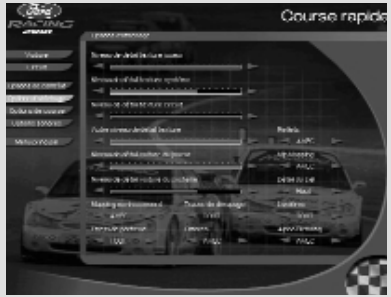

options de course - *ce menu vous permet de sélectionner les préférences pour la course, notamment le nombre de tours, le nombre de voitures participant, le niveau de difficulté, l'affichage dans l'auto et la caméra de télévision.*

options sonores - *ce menu vous permet de configurer l'ambiance sonore de Ford Racing. Vous pouvez régler plusieurs niveaux de volume selon vos préférences.*

commencer une course - *une fois que vous avez choisi votre voiture, le circuit et les différents paramètres, cliquez sur le drapeau de la course en bas à droite de l'écran.*



statut de la carrière

Le Mode Carrière vous donne accès à toutes les voitures et tous les circuits disponibles dans Ford Racing.

commencer une carrière - *une fois que vous avez choisi le Mode Carrière, vous disposez de deux options : commencer une nouvelle carrière ou charger une carrière enregistrée.*

Si vous sélectionnez Nouvelle carrière, on vous demande d'entrer votre nom. Si vous sélectionnez Charger carrière, vous devez choisir la carrière que vous souhaitez charger.

statut de carrière - *cet écran vous donne accès aux véhicules et aux championnats. Il vous indique également votre position dans ceux auxquels vous participez.*

Au début d'une carrière, vous avez la possibilité de choisir parmi plusieurs voitures. Faites votre sélection dans le Garage, puis cliquez sur l'icône Championnat.

L'écran de sélection de championnat s'affiche. Il vous indique le nombre de championnats auxquels vous pouvez participer en fonction de la voiture que vous avez choisie.

Il en existe trois types :

***Championnats de classe** : toutes les voitures en compétition appartiennent à la même catégorie. Les différences de performances seront minimes et c'est le meilleur moyen pour vous de marquer des points au final.*

***Championnats fermés** : la compétition met en lice un nombre limité de catégories. Par conséquent, les différences de performances entre la voiture la plus lente et la plus rapide seront plus importantes que dans les Championnats de classe.*

Les joueurs gagnent des points en fonction de leurs résultats contre les autres voitures de leur catégorie et de leurs résultats dans la compétition d'une manière générale. Si vous pilotez une voiture moins performante et si vous réussissez à battre des voitures appartenant à la catégorie au-dessus, vous avez de grandes chances de marquer beaucoup de points. Néanmoins, la compétition sera d'autant plus difficile.

***Championnats ouverts** : le calcul des points fonctionne comme dans les Championnats fermés, sauf que ceux-ci sont ouverts à tous les types de voitures. Les différences de performances seront donc énormes entre les voitures les plus rapides et les plus lentes. Si vous réussissez à finir l'une de ces compétitions en bonne place au volant d'une voiture peu performante, vous obtiendrez un nombre impressionnant de points !*

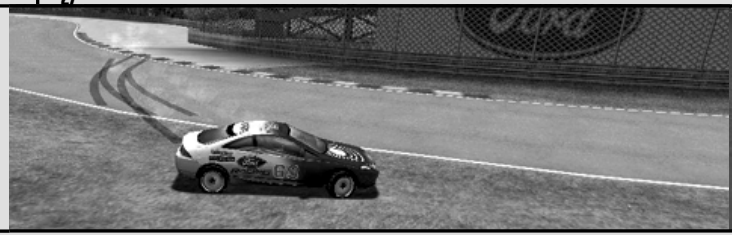

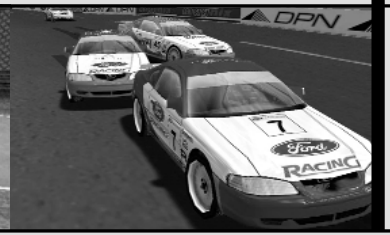

statut de la carrière

progression de la carrière - *quand vous remportez un Championnats de classe, vous accédez à des voitures d'un niveau supérieur et vous êtes qualifié pour les championnats suivants. Vous pouvez aussi obtenir l'accès à d'autres autos et championnats en battant des voitures beaucoup plus performantes que la vôtre dans les Championnats fermés et ouverts .*

options - *Les options disponibles sont les même que dans la Course rapide. Consultez la page 12 pour plus de détails.*

enregistrer - *Vous pouvez enregistrer votre carrière quand vous le souhaitez. Cliquez sur Enregistrer, puis sélectionnez l'emplacement où vous voulez le faire.*

séance vidéo - *C'est l'une des fonctions les plus exceptionnelles de Ford Racing. Vous pouvez enregistrer et revoir vos courses en contrôlant entièrement les caméras utilisées. Cela vous donne une couverture télévisée dynamique de la course, en quelque sorte. Appuyez sur la touche F3 pour passer en revue les différentes vues caméra. F1 : Activer/Désactiver la barre d'infos, F5 : début de la séance, F6 : retour, F7 : pause, F8 : ralenti, F9 : lecture, F10 : avance rapide, F11 : fin de la séance, F12 : éjecter/quitter la séance.*

Sélectionnez cette option pour jeter un coup d'œil aux courses déjà enregistrées sous le nom de fichier choisi au préalable. Les fichiers de Séance vidéo peuvent également être transférés vers d'autres PC pour permettre à d'autres joueurs de voir votre course préférée et vice-versa. Pour plus de détails, lisez le fichier Read-me (Lisez-moi) sur le CD-ROM.

vues de caméra - *Ford Racing peut être regardé depuis un certain nombre de vues caméra. Celles-ci sont affectées aux touches de fonctions. F2 : passer à une autre voiture, F3 : passer en revue les vues caméra, F4 : vue TV (activer/désactiver). Pendant la course, seules les touches F2, F3 et F4 sont disponibles.*

Le fichier Read Me (Lisez-moi) du CD-ROM contient des conseils importants pour vous permettre d'optimiser Ford Racing. Nous espérons que vous prendrez autant de plaisir à jouer que nous en avons pris à créer le jeu.



Ubi Soft à votre service.

Vous désirez des infos, des trucs ou des soluces sur nos logiciels ; vous avez besoin d' une assistance technique ? N'hésitez pas à contacter le service adapté à votre demande

service conso : *hotline : 08 36 68 46 32 **

accès spécialiste jeux : du lundi au vendredi de 9h30-13h00 et 14h30 à 19h00 - accès serveur vocal : 7 j / 7 , 24 h/ 24

* astuces, indices, solutions	minitel : 3615 ubisoft *, 7 j / 7 , 24 h/ 24
* patches	e.mail : serviceconso@ubisoft.fr
* démos	fax : 01 48 57 07 41
* jeux, concours, cadeaux	courrier : ubi soft service consommateurs
* actualité, dates de sortie	28, rue Armand Carrel
* boutique (minitel)	93108 Montreuil cedex

support technique : *n°indigo 0 825 355 306 ***

accès technicien : du lundi au vendredi de 10h30 à 19h30

* aide à l'installation, lancement ou excécution	fax : 02 99 08 96 45
* configuration machine	minitel : 3615 ubisoft * , section sos
* mises à jour de logiciels	e.mail : supportechnique@ubisoft.fr
* echange de versions (vo/vf)	courrier : support technique ubi soft
* produits défectueux	rue des peupliers - 56 910 Carentoir

site internet : *www.ubisoft.fr*

* actualité produits	* boutique
* démos et mises à jour (téléchargement)	* société
* concours	

* 2,23 f / mn
** 0,99 f / mn

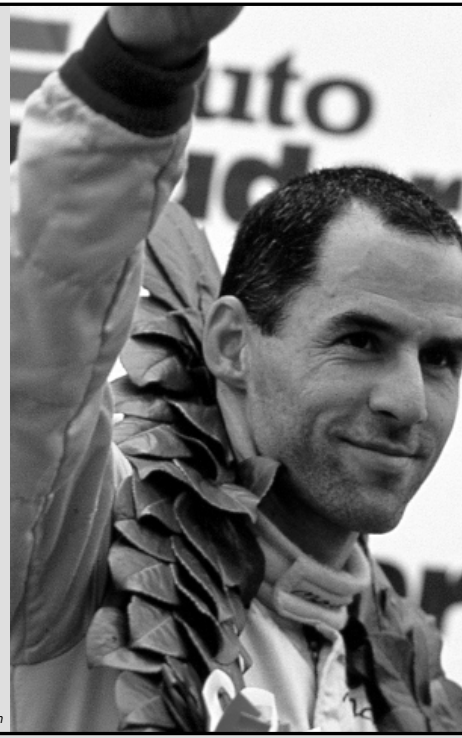

credits

Elite Systems - *Producer: Steve Wilcox Programming: Dave Taylor, Adrian Jones, Dave Cotterill, Mark Williams Art: Justin Batchelor, Gary Priest, John Kearney, Darren Cullis, Joe Richardson*

Empire Interactive - *Producer: Danny Rawles Art: Ben Willsher and Steve Packer QA Manager: Darren Thompson QA Staff: Iain Riches, John Murray, Carlo Bush, Phill Baldwin, Chris Adamou, Ben Etheridge, Bina Pawar, Ian Goddard and Danny Jacobs Executive Producer: Roger Cheung Production: A J Bond Artwork & Design: Phil Goldfinch, Nicolas Croc, Paul Flewitt, Jamie Young and Stephen Brennan*

sommario

Ford racing *32*
procedura *d'installazione* *33*
istruzioni *per il caricamento* *34*
videata *di configurazione* *36*
opzioni video *36*
opzioni audio *36*
per *cominciare* *38*
menu principale *38*
quick race (gara rapida) *38*
selezione vettura *38*
selezione pista *39*
opzioni controller *39*
comandi predefiniti *39*
opzioni *40*
opzioni audio *40*
opzioni di gara *40*
inizia gara *40*
modalità *carriera* *41*
inizia carriera *41*
situazione carriera *41*
avanzamento di carriera *42*
opzioni *42*
replay azione *42*
visuali telecamera *42*
supporto *tecnico* *43*





Ford racing *è il frutto di una collaborazione tra la Empire Interactive e la Ford Motor Company. Il gioco presenta alcune delle vetture più famose del mondo, tra cui la Ford Focus (attualmente in gara nel Campionato del Mondo di Rally della FIA), la Ford Mondeo (attualmente in gara nel Campionato turismo inglese Auto Trader) e la Ford Taurus. Sono inoltre presenti altri veicoli meno noti, come il prototipo della GT90 e il fuoristrada F-150.*

Le vetture sono riprodotte con straordinaria accuratezza nei dettagli e livree automobilistiche da competizione. Tutte le vetture di Ford Racing possono gareggiare in una qualsiasi delle 10 piste di gioco, realizzate con un realismo senza precedenti e una minuziosa attenzione per i particolari.

Insieme ad una grafica sensazionale, Ford Racing offre una sofisticata modellazione delle vetture e una tenuta di strada abbinata ad una dinamica degli incidenti automobilistici che riproduce fedelmente la realtà.

***La modalità Carriera** è una componente fondamentale di Ford Racing. Il giocatore inizia a gareggiare nei panni di un pilota inesperto, ma i successi da lui conseguiti come dilettante gli consentiranno di farsi una reputazione e di perfezionare le proprie abilità in modo da poter prendere parte a più gare. Alla fine, il giocatore avrà la possibilità di guidare la vettura di un team. Se raccoglierà successi in questa posizione, il giocatore potrà accedere alla successiva classe di campionato e partecipare ad un numero maggiore di gare guidando vetture addizionali.*





procedura d'installazione



Per installare questo prodotto, segui attentamente le istruzioni sottostanti. Nota che la presente guida presume che la lettera della tua unità CD-ROM sia D.

1. *Inserisci il CD-ROM nella relativa unità: Ford Racing verrà eseguito automaticamente . Passa al punto numero tre. Se il gioco non viene eseguito, passa al punto numero due.*
2. *Fai clic sul pulsante AVVIO/START sulla barra delle applicazioni di Windows e seleziona ESEGUI... seguito da SFOGLIA... Seleziona la tua unità CD-ROM utilizzando la freccia in giù che vedi in alto su questa videata e fai doppio clic sul file Setup.exe. Infine, fai clic su OK.*
3. *Ti verrà chiesto in quale lingua vuoi installare il gioco. Una volta effettuata la scelta della lingua desiderata, fai clic sul pulsante OK.*
4. *A questo punto, apparirà un messaggio di benvenuto. Fai clic sul pulsante NEXT (AVANTI) per continuare.*
5. *Verrà visualizzato il file Readme di Ford Racing. Questo file riporta le modifiche apportate al gioco all'ultimo momento o informazioni addizionali su Ford Racing. Fai clic sul pulsante NEXT per continuare.*
6. *Seleziona la directory di destinazione in cui vuoi installare Ford Racing. Puoi utilizzare il pulsante SFOGLIA... per cambiare la directory. Fai clic sul pulsante NEXT per continuare.*
7. *Seleziona il tipo di installazione desiderata tra Typical (Tipica), Compact (Compatta) o Custom (Personalizzata). Più ampia è l'installazione scelta, più rapidi saranno i tempi di caricamento. Fai clic sul pulsante NEXT per continuare.*
8. *Seleziona la cartella di programma in cui vuoi installare le scelte rapide a Ford Racing. Fai clic sul pulsante NEXT per continuare. A questo punto, il gioco verrà installato.*
9. *Dopo l'installazione, ti verrà chiesto se vuoi installare DirectX. Se non hai ancora installato DirectX 6.1 o versione successiva, puoi farlo ora. DirectX è essenziale per eseguire Ford Racing. Una volta installato DirectX, dovrai riavviare il computer per poter eseguire Ford Racing correttamente. A questo punto, l'installazione è completata. Fai clic sul pulsante FINISH (FINE)*



istruzioni *per il caricamento*

istruzioni *per il caricamento*

Per eseguire Ford Racing, fai clic sul pulsante AVVIO/START, seleziona PROGRAMMI, EMPIRE INTERACTIVE, FORD RACING, FORD RACING. In alternativa, puoi fare doppio clic sull'icona di Ford Racing sul desktop di Windows.

Quando esegui Ford Racing per la prima volta, il gioco rileverà automaticamente gli acceleratori 3D che hai eventualmente installato e tutte le possibili modalità di visualizzazione. Questa operazione causerà uno sfarfallio dello schermo per alcuni secondi, a seconda della velocità del tuo computer. Una volta completata la procedura, verrà visualizzata la videata di configurazione di Ford Racing.

Come disinstallare/rimuovere questo prodotto - Per rimuovere il gioco dal computer, dal desktop di Windows fai clic sul pulsante AVVIO/START e poi scegli IMPOSTAZIONI, PANNELLO DI CONTROLLO, AGGIUNGI/RIMUOVI PROGRAMMI. Fai clic su Ford Racing per selezionarlo dall'elenco. Fai clic sul pulsante AGGIUNGI/RIMUOVI... e segui le istruzioni che verranno visualizzate sullo schermo per completare la procedura di disinstallazione.







videata *di configurazione di ford racing*

videata *di configurazione di Ford racing*

opzioni *video* ***driver*** *- Seleziona la scheda video che desideri utilizzare dal menu a discesa.*

risoluzione *- Seleziona la risoluzione e l'intensità dei colori che desideri utilizzare dal menu a discesa. Più sono alti i livelli di risoluzione, intensità dei colori e Z buffer, migliore sarà la qualità, ma le prestazioni del gioco risulteranno rallentate. Questa opzione dipende dalla tua scheda video.*

dettagli *- Seleziona il livello di dettagli che desideri utilizzare dal menu a discesa. Più alto è il livello dei dettagli, migliore sarà la visualizzazione del gioco. Selezionando questa opzione verranno di conseguenza modificate le opzioni di visualizzazione del gioco.*

avanzata *- Le opzioni di grafica avanzata ti consentono di migliorare ancora di più la qualita' della grafica contrassegnando le relative caselle. Queste opzioni dipendono dalla tua scheda video.*

opzioni *audio* ***driver*** *- Seleziona il driver audio che desideri utilizzare dal menu a discesa. Questa opzione dipende dalla tua scheda audio e dalle relative impostazioni.*

qualità *- Seleziona la qualità dell'audio che desideri utilizzare dal menu a discesa. Migliore è la scheda audio, migliore sarà la qualità del suono che potrai ottenere.*

Quando sei soddisfatto delle selezioni effettuate, fai clic su TEST (PROVA). In tal modo, accederai al menu principale di Ford Racing. Da qui puoi selezionare e accedere direttamente ad una gara rapida per verificare se le impostazioni sono appropriate. Se non sei soddisfatto delle tue impostazioni, esci da Ford Racing e riavvia il gioco. Quando sei soddisfatto della configurazione selezionata, fai clic su SAVE (SALVA) la prossima volta che esegui Ford Racing.

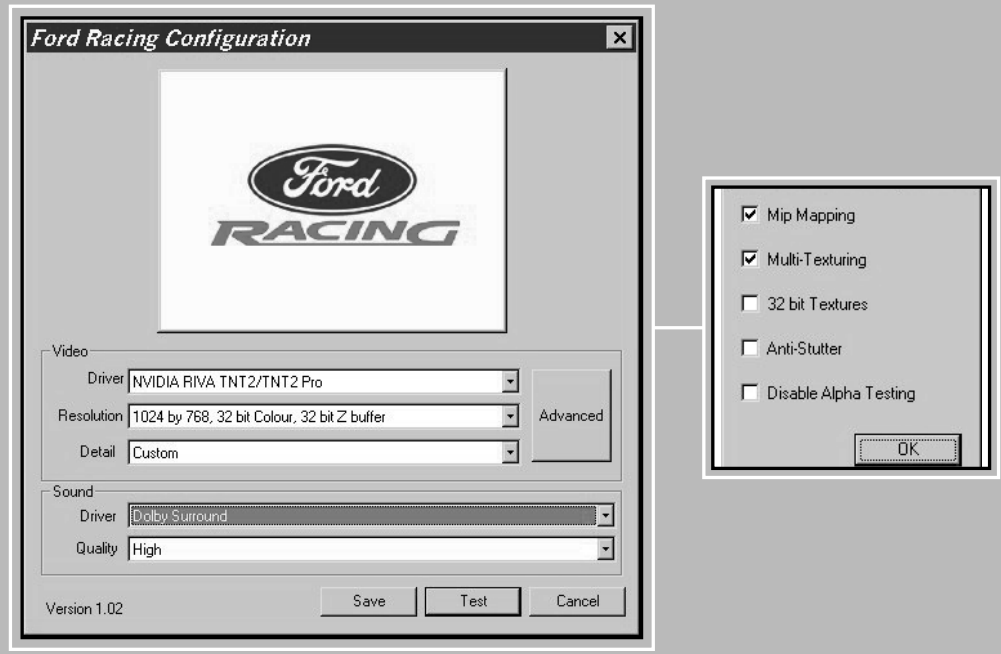







per cominciare

menu *principale* - *Questa videata permette di accedere a Quick Race (Gara Rapida), Career Mode (Modalità Carriera), Replay Theatre (Replay Azione) e Quit Option (Opzione Abbandona) in Ford Racing. Usa il puntatore del mouse per evidenziare l'opzione appropriata e premi il pulsante sinistro del mouse per selezionare le opzioni desiderate.*

quick race *(gara rapida)* - *Questa opzione permette al giocatore di entrare immediatamente in gara. Il giocatore qui avrà accesso ad un numero limitato di veicoli e di piste.*

Quick Race (Gara Rapida) consente al giocatore di immergersi direttamente nell'azione, ma per ottenere l'accesso a tutti i veicoli e le piste disponibili in Ford Racing, i giocatori devono progredire nei vari campionati all'interno della Career Mode (Modalità Carriera).

selezione *vettura* - *Il veicolo attualmente selezionato appare sullo schermo. Per selezionare il veicolo precedente o successivo, usa il puntatore del mouse per fare clic sulle frecce ai lati del modello di vettura.*
Questa videata permette al giocatore di effettuare alcune modifiche al veicolo selezionato, compresa la scelta di utilizzare un cambio automatico o manuale.
Le opzioni disponibili variano leggermente tra Quick Race (Gara Rapida) e Career Mode (Modalità Carriera).

per cominciare

selezione *pista* - *La pista attualmente selezionata appare sullo schermo. Per selezionare la pista precedente o successiva, usa il puntatore del mouse per fare clic sulle frecce ai lati del diagramma della pista.*

opzioni *controller* - *Ford Racing è compatibile con numerosi metodi di comando. Questo menu consente al giocatore di selezionare come controllare le vetture. La tastiera, i joystick, le pulsantiere e i volanti sono tutti metodi di controllo previsti.*

Control Setup (Impostazione Comandi) visualizza l'elenco dei comandi richiesti in Ford Racing e i tasti attualmente assegnati. Per modificare il tipo di comando attualmente utilizzato, basta fare clic sul comando che si vuole modificare e poi premere il nuovo tasto. Il computer assegnerà quindi a questo tasto il nuovo comando.

comandi *predefiniti* - ***Sinistra/Destra****: tasti freccia Sinistra/Destra -* ***Accelera****: tasto freccia Su -* ***Frena/Retromarcia****: tasto freccia Giù -* ***Cambio Sali marcia/Scala marcia****: Ins/Canc (solo cambio manuale) -* ***Alterna visuali telecamera****: F3 -* ***Pausa****: Esc.*







opzioni

opzioni di visualizzazione - *Questa opzione consente al giocatore di modificare varie impostazioni grafiche per adattarle alle proprie preferenze. Usa le frecce Sinistra e Destra accanto alle barre di scorrimento per diminuire/aumentare i rispettivi livelli di dettaglio. Puoi anche ATTIVARE o DISATTIVARE determinati effetti speciali utilizzando le icone freccia accanto alle rispettive opzioni. Più elevate sono le specifiche del PC che utilizzi per giocare Ford Racing, più è alto il livello di dettagli grafici ottenibile senza dover rallentare la grafica sullo schermo. Qualora si riscontrino dei problemi nel far girare Ford Racing ad una velocità accettabile, prova ad abbassare i livelli dei dettagli e/o a DISATTIVARE alcuni degli effetti speciali.*

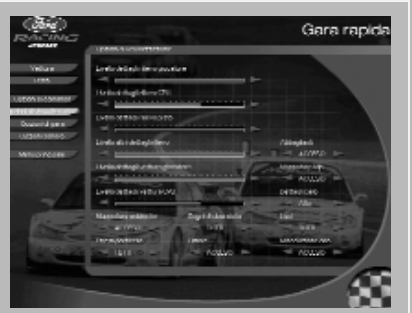

opzioni di gara - *Questo menu consente al giocatore di impostare le preferenze per la gara, compreso il numero di giri, il numero di vetture partecipanti, il livello di difficoltà, la visualizzazione sul visore e la telecamera.*

opzioni audio - *Questo menu consente al giocatore di configurare il funzionamento audio in Ford Racing. Una selezione di volumi può essere regolata secondo le preferenze del giocatore.*



inizia gara - *Dopo aver effettuato le scelte della vettura, della pista e delle impostazioni, usa il puntatore del mouse per fare clic sulla bandierina di gara in basso a destra sullo schermo.*

modalità carriera

Eseguendo Career Mode (Modalità Carriera), il giocatore può accedere a tutte le vetture e le piste disponibili in Ford Racing.

inizia carriera - *Dopo aver selezionato la Career Mode (Modalità Carriera), viene data la scelta di avviare una nuova carriera o di caricarne una precedente.*

Se si seleziona New Career (Nuova Carriera), al giocatore viene chiesto di inserire il proprio nome. Se si seleziona Load Career (Carica Carriera), viene chiesto di selezionare la carriera precedente che si vuole caricare.

situazione carriera - *La videata Career Status (Situazione Carriera) consente al giocatore di accedere ai veicoli e ai campionati e inoltre fornisce informazioni circa la sua posizione in qualunque campionato cui partecipa.*

All'inizio di una carriera, viene visualizzata una serie di veicoli tra cui scegliere. Scegli un veicolo nel Garage, poi usa il puntatore del mouse per fare clic sull'icona Championship (Campionato).

Appare quindi la videata Championship Select (Selezione Campionato) con diversi campionati a cui il giocatore può partecipare in base al veicolo selezionato.

I campionati rientrano in una delle seguenti tre categorie:

***Class Championships (Campionati di Categoria)**: Tutte le vetture in gara appartengono alla stessa categoria. La differenza di prestazioni tra le vetture è minima e questo è il modo migliore per il giocatore di finire le gare con punti.*

***Closed Championships (Campionati Chiusi)**: Queste competizioni comportano vetture appartenenti ad un numero ristretto di categorie e pertanto la differenza di prestazioni tra la vettura più lenta e quella più veloce è maggiore che nei Campionati di Categoria.*

I giocatori ottengono punti secondo la prestazione contro le altre vetture della stessa categoria, oltre che secondo le prestazioni generali nella competizione. Se un giocatore guida una vettura di minori prestazioni e riesce comunque a battere vetture di categoria superiore, questa è una grande occasione per ottenere molti punti. Tuttavia, la gara sarà però più accesa.

***Open Championships (Campionati Aperti):** In questi si fanno punti come nei Campionati Ristretti, tuttavia questi campionati sono aperti a piloti di qualunque veicolo e quindi vi sarà una enorme differenza di prestazioni tra le vetture più lente e quelle più veloci. Se un giocatore riesce a portare una vettura modesta in una buona posizione in una di queste competizioni, il numero di punti ottenibili è altissimo!*





modalità carriera

avanzamento di carriera - *Vincendo un Campionato di Categoria, il giocatore ottiene l'accesso ad un veicolo di livello successivo, oltre che a poter partecipare al livello successivo di campionati. Un giocatore può inoltre accedere a veicoli e campionati battendo vetture più potenti nel corso delle gare di Campionato Ristretto e Aperto.*

opzioni - *Le opzioni disponibili sono le stesse della Gara Rapida. Vedere a pagina 12 per i dettagli completi.*

salva gioco - *La carriera può essere salvata ad ogni intervallo. Fai clic su Save Game (Salva Gioco) e poi seleziona la posizione in cui vuoi salvarlo.*

replay azione - *Questa è una delle caratteristiche più esclusive di Ford Racing. Le gare possono essere salvate ed eseguite di nuovo mentre il giocatore mantiene il pieno controllo delle visuali televisive utilizzate. Ciò crea una copertura di stile televisivo delle gare precedenti. Premi F3 sulla tastiera per passare tra le varie visuali della telecamera. F1: barra informazioni Attiva/Disattiva, F5: vai all'inizio del replay, F6: riavvolgi, F7: pausa, F8: rallentatore, F9: esecuzione, F10: avanzamento rapido, F11: fine del replay, F12: espelli/abbandona il replay.*

Selezionando questa opzione, puoi dare un'occhiata a qualunque gara precedentemente salvata sotto il nome di file prescelto. I file di Replay Azione possono anche essere trasferiti su altri PC per consentire ad altri giocatori di vedere la tua gara preferita e vice-versa. Per ulteriori particolari, vedi al file Readme sul CD-ROM.

visuali telecamera - *Ford Racing può essere visualizzato da varie angolazioni della telecamera. Alle visuali della telecamera sono assegnati i seguenti tasti funzione. F2: sposta la visuale su un'altra vettura, F3: scorre tra le visuali della telecamera, F4: visuale TV (alterna). Durante la gara, sono disponibili solo i tasti F2, F3 e F4.*

Il file Readme sul CD-ROM contiene importanti suggerimenti su come ottenere il massimo da Ford Racing e ci auguriamo che ti diverta a giocarlo quanto noi ci siamo divertiti a crearlo.



supporto tecnico

supporto tecnico

potete chiamare il servizio di assistenza clienti leader attivo 24 ore su 24 con servizio di segreteria telefonica al seguente numero verde:

800-821177

lasciate un messaggio con il vostro nome, cognome, numero di telefono e descrizione del problema; verrete richiamati dai nostri esperti appena possibile tutti i giorni dal lunedì al venerdì dalle 17 alle 20.
potete collegarvi al nostro sito www.leaderspa.it e consultare l'aiuto on line della sezione assistenza (potete scrivere un mail utilizzando l'apposito form).

n.b. il servizio riguarda esclusivamente problematiche tecniche e informazioni sui nostri prodotti e non fornisce soluzioni per alcun gioco. in caso di malfunzionamenti di qualunque genere non spedite il cd alla leader s.p.a., ma contattate il servizio assistenza.

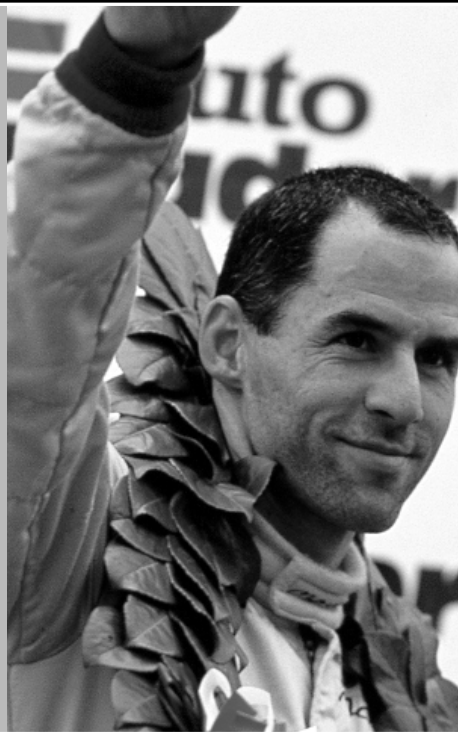

titoli

Elite Systems - *Produttore Steve Wilcox Programmazione: Dave Taylor, Adrian Jones, Dave Cotterill, Mark Williams Grafica: Justin Batchelor, Gary Priest, John Kearney, Darren Cullis, Joe Richardson*

Empire Interactive - *Produttore: Danny Rawles Art: Ben Willsher e Steve Packer Direttore CQ: Darren Thompson Addetti CQ: Iain Riches, John Murray, Carlo Bush, Phill Baldwin, Chris Adamou, Ben Etheridge, Bina Pawar, Ian Goddard e Danny Jacobs Produttore Esecutivo: Roger Cheung Produzione: A J Bond Disegno e illustrazioni: Phil Goldfinch, Nicolas Croc, Paul Flewitt, Jamie Young e Stephen Brennan*

Inhaltsverzeichnis

Ford *Racing* 46
Installationsvorgang 47
Ladeanleitung 49
Deinstallation / Löschen des Produktes 49
Ford *Racing-Konfigurationsbildschirm* 50
Videooptionen 50
Auflösung 50
Details 50
Verbessert 50
Sound-Optionen 50
Qualität 50
Spiel*start* 52
Hauptmenü 52
Schnellrennen 52
Wagen wählen 52
Strecke wählen 53
Steuerungsoptionen 53
Standardsteuerungen 53
Anzeige*optionen* 54
Rennoptionen 54
Sound-Optionen 54
Rennen starten 54
Laufbahn*modus* 55
Laufbahn starten 55
Laufbahnstatus 55
Aufstieg in einer Laufbahn 56
Optionen 56
Wiederholungen 56
Technische *Unterstützung* 57





FordRacing *ist das Ergebnis der Zusammenarbeit zwischen Empire Interactive und der Ford Motor Company. In diesem Spiel erscheinen einige der bekanntesten Autos der Welt, darunter der* **Ford Focus** *(der zur Zeit an der FIA World Rally Championship teilnimmt), der* **Ford Mondeo** *(Teilnehmer an der British Touring Car Championship) und der* **Ford Taurus**. *Außerdem erleben Sie hier auch weniger bekannte Fahrzeuge wie den Prototyp GT90 und den F-150-Truck.*

Die Wagen sind bis ins kleinste Detail dargestellt und mit der kompletten Rennlackierung versehen. Alle Ford Racing-Wagen können auf jeder der 10 haarklein dargestellten und absolut realistischen Rennstrecken des Spiels eingesetzt werden.

Abgesehen von den atemberaubenden Grafiken bietet Ford Racing außerdem das echte Fahrverhalten der Wagen und wirklichkeitsgetreues Handling mit authentischen Unfallreaktionen.

***Der Laufbahnmodus** ist ein integraler Bestandteil von Ford Racing. Sie beginnen als Neuling und können sich durch Erfolge bei den Amateurwettbewerben einen Ruf erwerben, der Sie zur Teilnahme an immer mehr Rennen berechtigt. Am Ende erhalten Sie dann die Chance, einen Teamwagen zu fahren. Durch Erfolge bei den Teamrennen können Sie in die nächste Klasse der Meisterschaft aufsteigen, in der noch mehr Rennen und zusätzliche Wagen auf Sie warten.*





Installationsvorgang

Befolgen Sie bitte zur Installation dieses Produktes unbedingt die folgende Anleitung. Dabei wird davon ausgegangen, dass Ihr CD-ROM-Laufwerk den Kennbuchstaben D: trägt.

1. *Legen Sie die CD-ROM in Ihr CD-ROM-Laufwerk, damit Ford Racing automatisch gestartet wird. Gehen Sie weiter zu Schritt 3. Falls das Produkt nicht gestartet wird, gehen Sie zu Schritt 2.*
2. *Klicken Sie auf die Schaltfläche START in der Windows-Taskleiste und wählen Sie AUSFÜHREN gefolgt von DURCHSUCHEN. Wählen Sie Ihr CD-ROM-Laufwerk mit der Pfeiltaste nach unten und doppelklicken Sie auf die Datei Setup.exe. Klicken Sie zum Abschluss auf OK.*
3. *Jetzt erhalten Sie die Möglichkeit, die gewünschte Sprache zu wählen. Bestätigen Sie Ihre Wahl bitte durch Klicken auf OK.*
4. *Nun erscheint eine Willkommensnachricht. Klicken Sie auf die Schaltfläche NEXT (WEITER), um fortzufahren.*
5. *Jetzt sehen Sie die Ford Racing Liesmich-Datei. Sie enthält letzte Änderungen und zusätzliche Informationen zu Ford Racing. Klicken Sie zum Fortfahren auf die Schalfläche NEXT (WEITER).*
6. *Wählen Sie das Zielverzeichnis, in dem Ford Racing installiert werden soll. Mit der Funktion BROWSE (DURCHSUCHEN) können Sie zu einem anderen Verzeichnis wechseln. Klicken Sie zum Fortfahren auf die Schalfläche NEXT (WEITER).*
7. *Geben Sie an, welche Installationsart Sie ausführen möchten: Typical (Normal), Compact (Kompakt) oder Custom (Individuell). Je umfangreicher die Installation, desto kürzer sind die Ladezeiten. Klicken Sie zum Fortfahren auf die Schalfläche NEXT (WEITER).*
8. *Wählen Sie den Programmordner, in dem die Verknüpfungen für Ford Racing installiert werden sollen. Klicken Sie zum Fortfahren auf die Schalfläche NEXT (WEITER). Daraufhin wird das Spiel installiert.*
9. *Nach der Installation erhalten Sie die Möglichkeit zur Installation von DirectX. Wenn Sie nicht mindestens Version 6.1 von DirectX auf Ihrem Computer haben, installieren Sie es bitte jetzt, da Sie Ford Racing ohne DirectX nicht spielen können. Nach der Installation von DirectX müssen Sie Ihren Computer neu starten, damit Ford Racing fehlerfrei laufen kann. Damit ist die Installation abgeschlossen. Klicken Sie auf "Finish" (Fertig)*





Ladeanleitung

Ladeanleitung

Sie können Ford Racing starten, indem Sie auf die Schaltfläche START klicken und PROGRAMME, EMPIRE INTERACTIVE, FORD RACING, FORD RACING wählen. Oder doppelklicken Sie statt dessen auf das Ford Racing-Symbol auf dem Windows-Desktop.

Wenn Sie Ford Racing zum ersten Mal spielen, sucht das Spiel automatisch nach 3D-Beschleunigerkarten, die bei Ihnen installiert sind, und nach den möglichen Bildschirmmodi. Während dieses Vorgangs flimmert der Bildschirm eine gewisse Zeitlang, je nachdem, wie schnell Ihr Computer ist. Sobald der Vorgang abgeschlossen ist, sehen Sie den Ford Racing Konfigurationsbildschirm.

Deinstallation / Löschen des Produktes - *Um das Produkt aus Ihrem System zu entfernen, klicken Sie bitte vom Windows-Desktop aus auf folgende Optionen: START, EINSTELLUNGEN, SYSTEMSTEUERUNG, SOFTWARE. Wählen Sie Ford Racing durch Anklicken auf der Liste. Klicken Sie auf die Schaltfläche HINZUFÜGEN/ENTFERNEN und befolgen Sie die Bildschirmanweisungen, um den Deinstallationsvorgang abzuschließen.*







Konfigurationsbildschirm

Ford Racing-Konfigurationsbildschirm

***Video**optionen* - *Driver (Treiber)* - *Wählen Sie aus dem Pull-Down-Menü die Grafikkarte, die Sie verwenden möchten.*

Auflösung - *Wählen Sie aus dem Pull-Down-Menü die gewünschte Auflösung und Farbtiefe. Je höher die Auflösung, die Farbtiefe und der Z-Puffer, desto besser die Qualität, desto langsamer aber auch das Spiel. Diese Option hängt von Ihrer Grafikkarte ab.*

Details - *Wählen Sie aus dem Pull-Down-Menü den gewünschten Detaillevel. Je höher der Detaillevel, desto besser die Grafiken im Spiel. Diese Option wirkt sich auf die Anzeigeoptionen im Spiel aus.*

Verbessert - *Mit den verbesserten Grafikoptionen können Sie die Qualität der Grafiken noch weiter erhöhen, indem Sie die entsprechenden Kästchen ankreuzen. Diese Optionen hängen von Ihrer Grafikkarte ab.*

***Sound-**Optionen* - *Driver (Treiber)* - *Wählen Sie aus dem Pull-Down-Menü den Soundtreiber, den Sie benutzen möchten. Die Auswahl hängt von Ihrer Soundkarte und den Audio - Einstellungen ab.*

Qualität - *Wählen Sie die gewünschte Soundqualität aus dem Pull-Down-Menü. Je besser Ihre Soundkarte, desto mehr Auswahl haben Sie bei der Qualitätsstufe.*

Wenn Sie mit Ihrer Auswahl zufrieden sind, klicken Sie auf TEST. Damit gelangen Sie ins Hauptmenü von Ford Racing. Von hier aus können Sie ein Schnellrennen starten, um zu sehen, ob Sie die richtigen Einstellungen gewählt haben. Wenn Sie nicht damit zufrieden sind, beenden Sie Ford Racing und starten Sie das Spiel erneut. Sobald Sie die richtige Konfiguration erreicht haben, können Sie beim nächsten Start von Ford Racing auf SPEICHERN klicken.

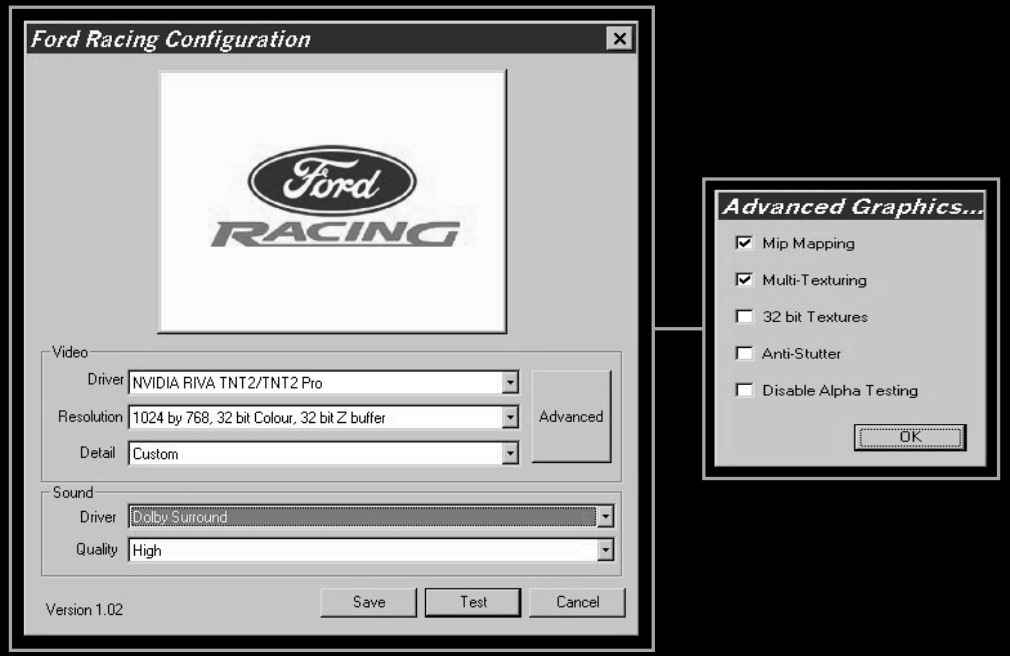







Spielstart

Hauptmenü

- Dieser Bildschirm bietet Zugang zu den Spieloptionen "Schnellrennen", "Laufbahnmodus", "Wiederholungen" und "Beenden". Verwenden Sie den Mauscursor, um die gewünschte Option zu markieren, und drücken Sie die linke Maustaste, um Ihre Auswahl zu bestätigen.

Schnellrennen

- Mit dieser Option können Sie sofort an den Start gehen. Der Spieler hat hierbei Zugriff auf eine begrenzte Anzahl von Fahrzeugen und Strecken.

Das Schnellrennen bietet zwar sofortige Rennaction, doch erhalten Sie erst nach erfolgreicher Absolvierung verschiedener Meisterschaftsrennen im Laufbahnmodus Zugang zu allen Wagen und Rennstrecken des Spiels.

Wagen wählen

- Auf dem Bildschirm ist der derzeit gewählte Wagen zu sehen. Um den nächsten bzw. vorigen Wagen zu wählen, klicken Sie mit dem Cursor auf die zu beiden Seiten des Fahrzeugmodells aufgeführten Pfeile.

Der Spieler kann auf diesem Bildschirm gewisse Änderungen an seinem Wagen vornehmen und beispielsweise zwischen automatischer und manueller Schaltung wählen.

Die im Schnellrennen und Laufbahnmodus verfügbaren Optionen sind nahezu identisch.

Strecke wählen

- Auf dem Bildschirm ist die derzeit gewählte Strecke zu sehen. Um die nächste bzw. vorige Strecke zu wählen, klicken Sie mit dem Cursor auf die zu beiden Seiten des Streckendiagramms aufgeführten Pfeile.

Steuerungsoptionen

- Ford Racing bietet eine Vielzahl verschiedener Steuerungsmöglichkeiten. Der Spieler kann über dieses Menü einstellen, wie die Wagen gesteuert werden sollen. Zu den hier unterstützten Steuergeräten gehören Tastatur, Joysticks, Joypads und Lenkräder.

Bei Wahl Ihres Steuergeräts erscheint eine Liste der für Ford Racing erforderlichen Steuerungen sowie die derzeit zugeteilten Tasten. Um die aktuelle Tastenzuteilung zu ändern, klicken Sie einfach auf die zu ändernde Steuerungsoption und drücken dann die gewünschte Taste. Der Computer teilt dieser Steuerungsfunktion damit diese Taste zu.

Standardsteuerungen

Links/Rechts: *NACH-LINKS-/NACH-RECHTS-Cursortasten*
Beschleunigen: *NACH-OBEN-Cursortaste*
Bremsen/Zurücksetzen: *NACH-UNTEN-Cursortaste*
Hoch-/Runterschalten: *Tasten Einfg/Entf*
(Nur bei manueller Schaltung)
Kamerasicht wechseln: *Taste F3*
Pause: *Escapetaste*







Anzeigeoptionen

***Anzeige**optionen* **-** *Dank dieser Option können Sie verschiedene Grafikeinstellungen vornehmen. Mit den Links- und Rechtspfeilen neben den Schiebereglern verringern/erhöhen Sie den Detaillevel. Wollen Sie bestimmte Spezialeffekte ein- bzw. ausschalten, klicken Sie einfach auf das neben der gewünschten Option aufgeführte Pfeilsymbol. Haben Sie einen schnellen Rechner, können Sie gewöhnlich einen hohen Grafikdetaillevel wählen, ohne damit den Spielablauf zu beeinträchtigen. Sollte Ford Racing auf Ihrem System jedoch zu langsam laufen, dann versuchen Sie es mit einem niedrigeren Detaillevel oder schalten Sie einige der Spezialeffekte aus.*



***Renn**optionen* **-** *Über dieses Menü können Sie Einstellungen für das Rennen vornehmen und so beispielsweise Rundenzahl, Anzahl der teilnehmenden Fahrzeuge, Schwierigkeitsgrad, Headup-Display- und Fernsehkamera-Optionen wählen.*

***Sound**-Optionen* **-** *Dieses Menü dient der Soundeinstellung des Spiels. So können Sie hier die Lautstärke der Musik und der Soundeffekte regulieren.*

***Rennen** starten* **-** *Sobald Sie Ihr Fahrzeug, die Strecke und die Einstellungen gewählt haben, klicken Sie mit dem Mauszeiger auf die unten rechts aufgeführte Rennflagge.*



Laufbahnmodus

Spielen Sie im Laufbahnmodus, erhalten Sie nach und nach Zugang zu allen Fahrzeugen und Strecken des Spiels.

***Laufbahn** starten* **-** *Nach Wahl des Laufbahnmodus können Sie entweder eine neue Laufbahn beginnen oder eine bereits begonnene Laufbahn laden.*

Wählen Sie "Neue Laufbahn", werden Sie aufgefordert, Ihren Namen einzugeben. Wählen Sie dagegen "Laufbahn laden", müssen Sie angeben, welche Laufbahn geladen werden soll.

***Laufbahn**status* **-** *Der Laufbahnstatusschirm bietet Zugang zu Fahrzeugen und Meisterschaften und zeigt Informationen über Ihre Position innerhalb einer Meisterschaft an.*

Zu Beginn einer Laufbahn haben Sie die Wahl zwischen einer Reihe von Fahrzeugen. Wählen Sie aus der Garage einen Wagen und klicken Sie mit dem Mauszeiger anschließend das Meisterschaftssymbol an.

Die im daraufhin eingeblendeten Meisterschaftsauswahlschirm aufgeführten Meisterschaften sind von Ihrer zuvor getroffenen Fahrzeugauswahl abhängig.

Die Meisterschaften teilen sich in drei Kategorien auf:

Klassenmeisterschaften: *Die an diesem Wettbewerb teilnehmenden Wagen gehören alle derselben Klasse an. Da sich die Fahrzeuge in ihrer Leistung kaum unterscheiden, lassen sich hier am leichtesten Punkte machen.*

Geschlossene Meisterschaften: *Die an diesem Wettbewerb teilnehmenden Wagen gehören einer begrenzten Anzahl unterschiedlicher Klassen an. Der Leistungsunterschied zwischen dem langsamsten und dem schnellsten Wagen ist damit größer als bei Klassenmeisterschaften.*

Die Punktevergabe richtet sich in diesem Fall nach Ihrer Leistung im Vergleich zu den anderen Wagen derselben Klasse sowie Ihrer Gesamtleistung. Gelingt es Ihnen, in einem leistungsschwächeren Wagen einen leistungsstärkeren zu schlagen, können Sie natürlich reichlich Punkte gewinnen. Leicht wird's aber nicht sein!

Offene Meisterschaften: *Hier werden die Punkte wie bei einer geschlossenen Meisterschaft vergeben, nur dass diesmal Fahrer aller Klassen teilnehmen dürfen. Die Unterschiede zwischen langsamen und schnellen Wagen sind dementsprechend enorm. Gelingt es Ihnen, in einem leistungsschwachen Wagen eine gute Endposition zu erreichen, können Sie richtig Punkte absahnen!*





Laufbahnmodus

Aufstieg *in einer Laufbahn - Wenn Sie eine Klassenmeisterschaft gewinnen, erhalten Sie Zugang zur nächsten Fahrzeugklasse und damit zum nächsten Meisterschaftslevel, doch können Sie sich auch dann Zugang verschaffen, wenn Sie in geschlossenen oder offenen Meisterschaften leistungsstärkere Wagen schlagen.*

Optionen *- Die verfügbaren Optionen sind die gleichen wie beim Schnellrennen. Genauere Informationen finden Sie auf Seite 52.*

Spiel Speichern *- Sie können Ihre Laufbahn jederzeit speichern. Klicken Sie dazu auf "Spiel speichern" und wählen Sie den gewünschten Speicherplatz.*

Wiederholungen *- Auf diese Funktion von Ford Racing sind wir besonders stolz. Die Rennen können gespeichert und danach erneut abgespielt werden, wobei Sie volle Kontrolle über die Kameraperspektive haben und sich so dynamische Rennaufzeichnungen wie im Fernsehen ansehen können. Drücken Sie die "F3"-Taste, um zwischen den verschiedenen Kameraperspektiven umzuschalten. F1: Infoleiste ein/aus, F5: Beginn der Wiederholung, F6: Zurückspulen, F7: Pause, F8: Zeitlupe, F9: Wiedergabe, F10: Vorspulen, F11: Ende der Wiederholung, F12: Wiederholung verlassen.*

Durch Wahl dieser Option können Sie sich jedes zuvor gespeicherte Rennen noch einmal ansehen. Das Rennen ist in diesem Fall unter dem Namen abgelegt, den Sie bei der Speicherung gewählt haben. Wiederholungsdateien können auch auf andere PCs übertragen werden, d.h. Sie können Ihre Lieblingsrennen auch mit anderen Spielern austauschen. In der Liesmich-Datei auf der CD-ROM finden Sie weitere Einzelheiten dazu.

Kameraperspektiven *- Ford Racing bietet eine Reihe verschiedener Kameraperspektiven, die den folgenden Funktionstasten zugeteilt wurden. F2: Ansicht eines anderen Wagens wählen, F3: Durch die Kameraperspektiven schalten, F4: TV-Ansicht (ein/aus). Während des Rennens stehen jedoch nur F2, F3 & F4 zur Verfügung.*

Die auf der CD-ROM befindliche Liesmich-Datei enthält nützliche Tipps dazu, wie Sie das Beste aus Ford Racing herausholen, und wir hoffen, dass Sie beim Spielen genauso viel Spaß haben wie wir bei seiner Entwicklung.







Technische Unterstützung

Falls Sie mit diesem oder einem anderen Empire-Produkt technische Schwierigkeiten haben, setzen Sie sich bitte mit unserem technischen Personal in Verbindung.

Wenn Sie anrufen, halten Sie soviel Information über Ihr System bereit wie möglich. Wenn Sie Fragen über die Peripheriegeräte Ihres Systems haben, wenden Sie sich bitte an Ihren Computerhändler.

Wenn Sie es vorziehen, uns zu schreiben, fügen Sie bitte die gleichen Daten bei.

Empire Interactive
Technische Beratung
Lochhamer Str. 9
D-82152 Planegg

Falls Sie Zugang zum Internet haben und uns on - line kontaktieren möchten, finden Sie uns unter:

email: support@empire.co.uk

***telefon:** 089/857 95 138*

***montag bis donnerstag** 13:00 - 19:00, **freitag** 12:00 - 16:00*

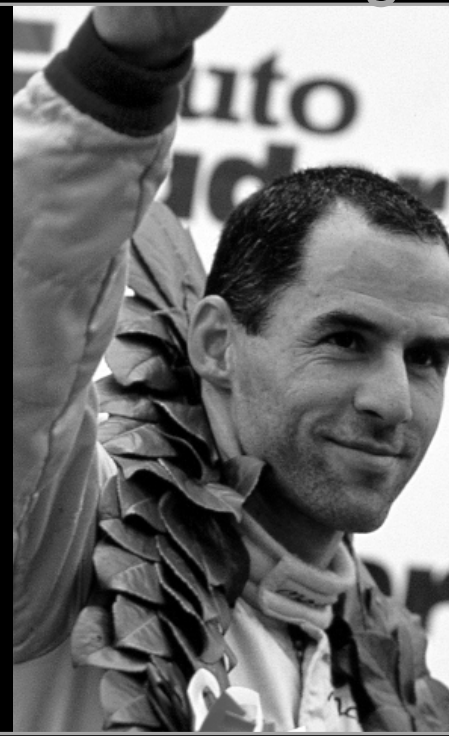

Mitwirkende an Ford Racing

***Elite** Systems - Produktion: Steve Wilcox Programmierung: Dave Taylor, Adrian Jones, Dave Cotterill, Mark Williams*
Grafiken: Justin Batchelor, Gary Priest, John Kearney, Darren Cullis, Joe Richardson
***Empire** Interactive - Produktion: Nick Halstead Produktionsassistenz: Danny Rawles Grafiken: Ben Wilsher, Steve Packer*
QS-Leitung: Mike Holton QS-Management: Darren Thompson Testleitung: Iain Riches
Qualitätssicherung: John Murray, Carlo Bush, Ben Etheridge, Bina Pawar, Ian Goddard, Danny Jacobs
Produktionsleitung: Roger Cheung Produktion: A J Bond Grafik & Design: Phil Goldfinch, Nicolas Croc, Paul Flewitt und Jamie Young